

Plan R-1 éch: 1/50

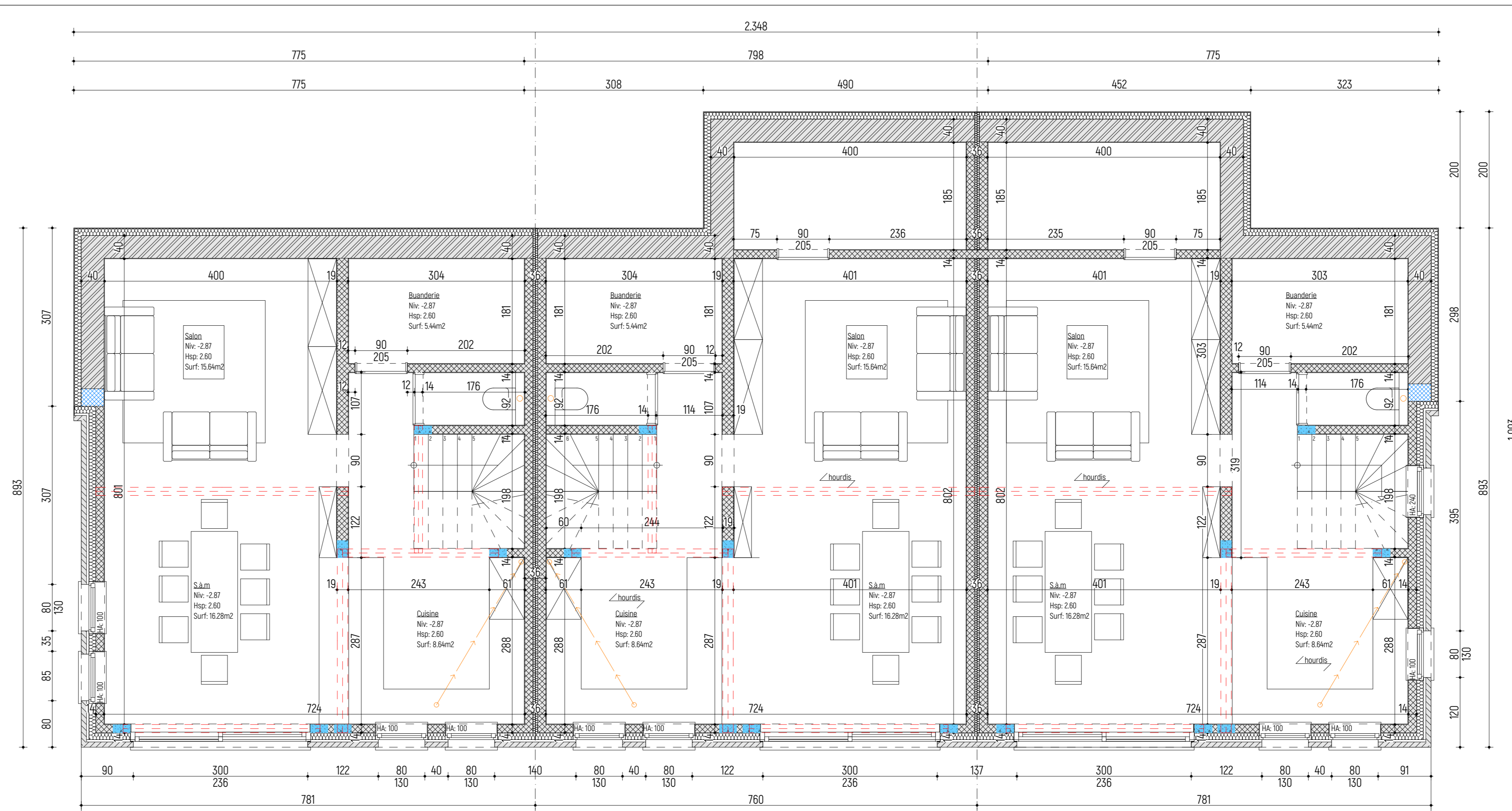

Plan R-1 éch: 1/50

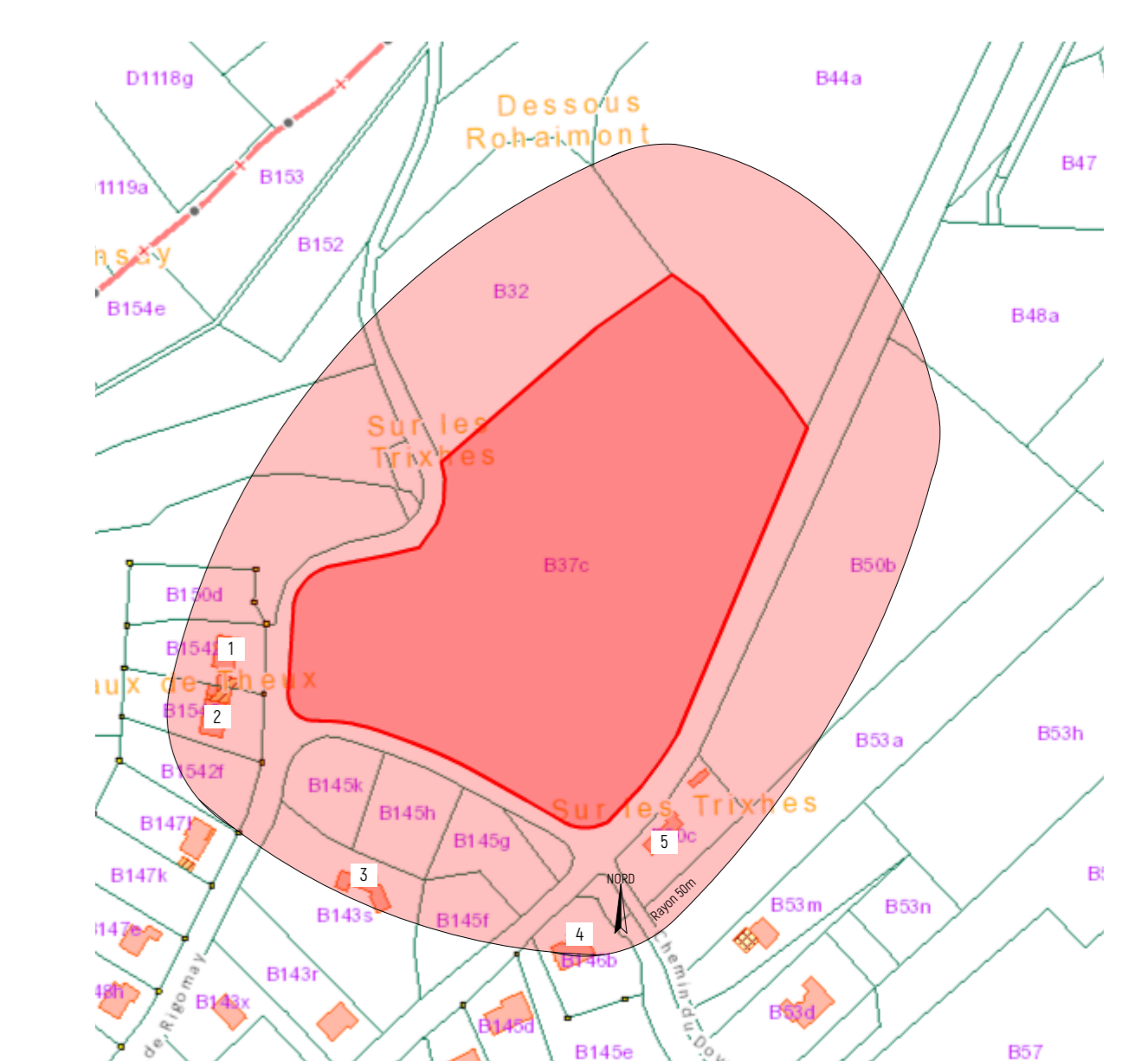
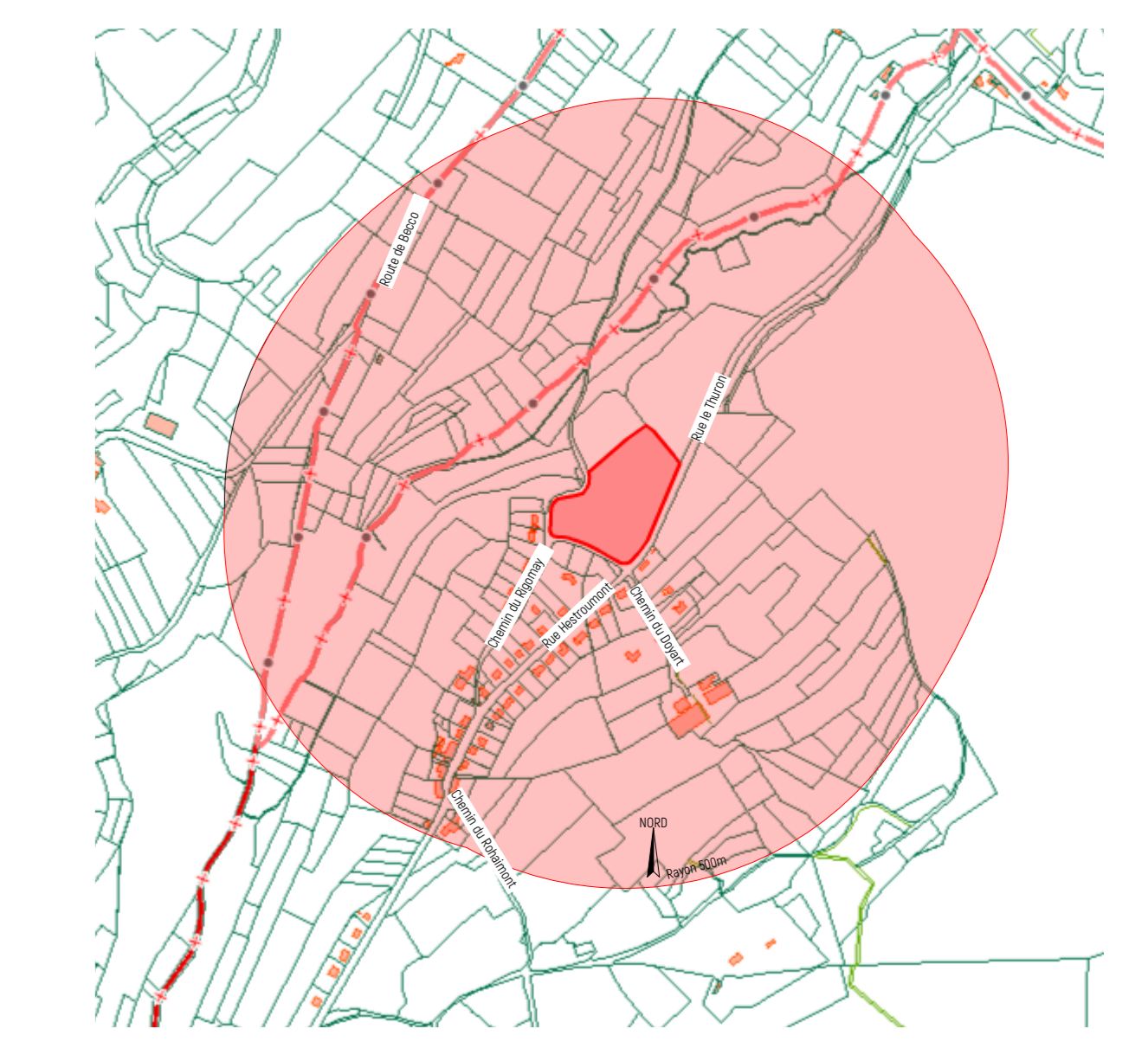

1. Habitation rez+1. Toiture à double pente dont le faitage est parallèle à la voirie. Façades en briques.
2. Habitation rez+1. Toiture à double pente dont le faitage est perpendiculaire à la voirie. Façades en briques.
3. Habitation rez+1. Toiture dont le faitage est perpendiculaire à la Rue Hestromont. Façades en briques.
4. Habitation rez+1. Toiture à double pente, une partie dont le faitage est parallèle à la voirie, une partie dont le faitage est perpendiculaire à la voirie. Façades en briques.
5. Habitation rez+1. Toiture à double pente dont le faitage est parallèle à la voirie. Façades en briques et en bois.

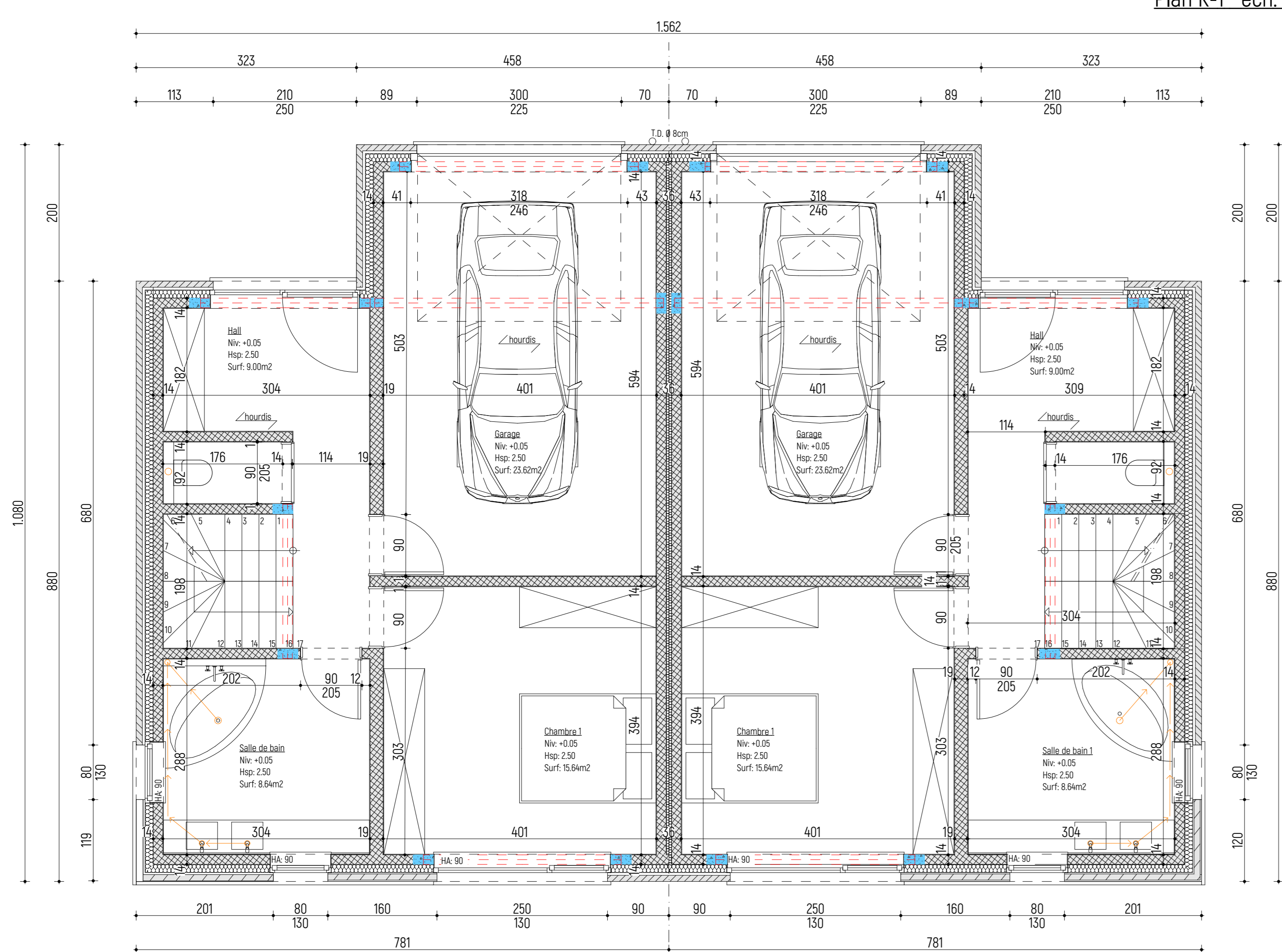

Plan Rez éch: 1/50

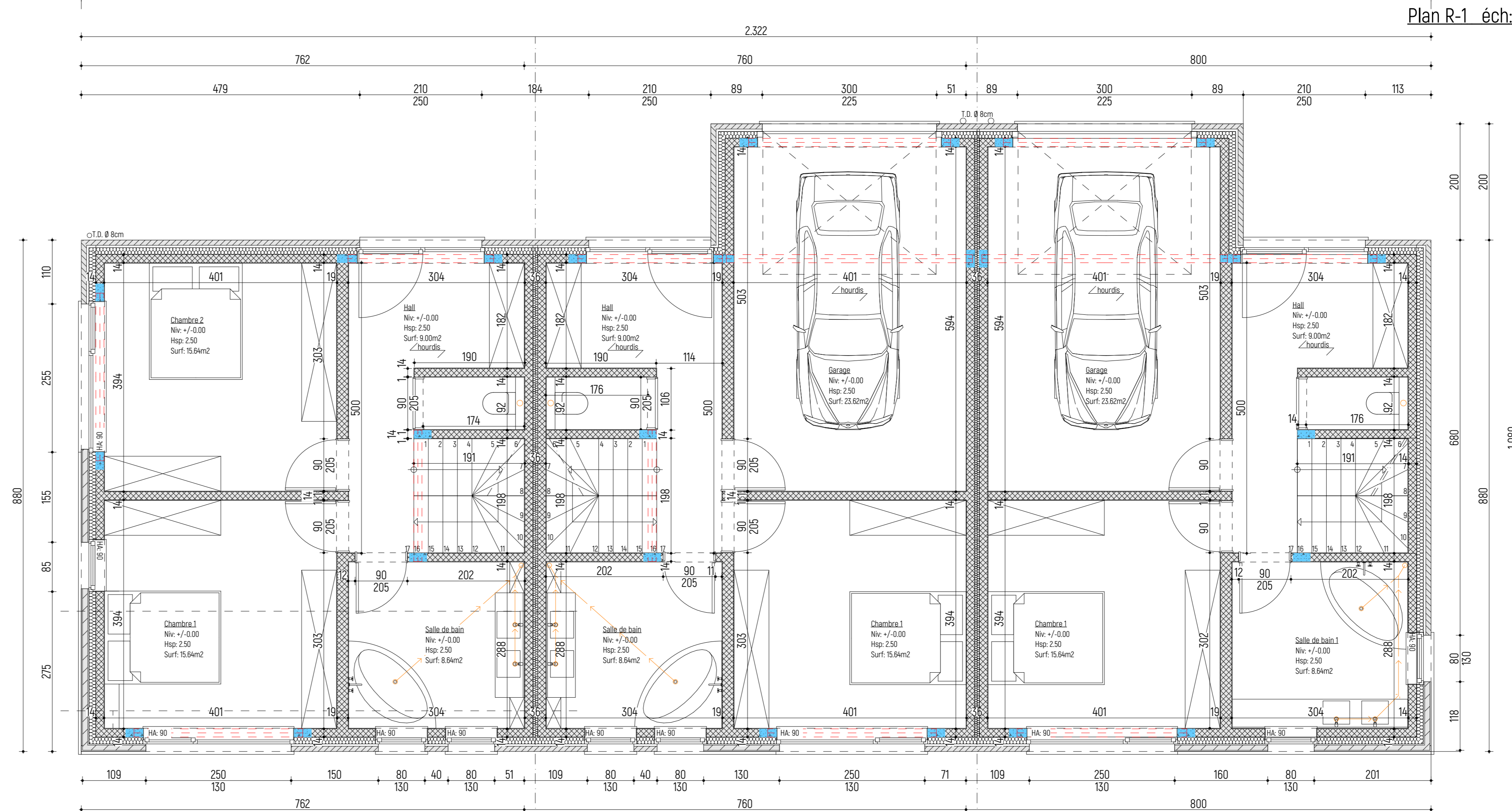

Plan Rez éch: 1/50

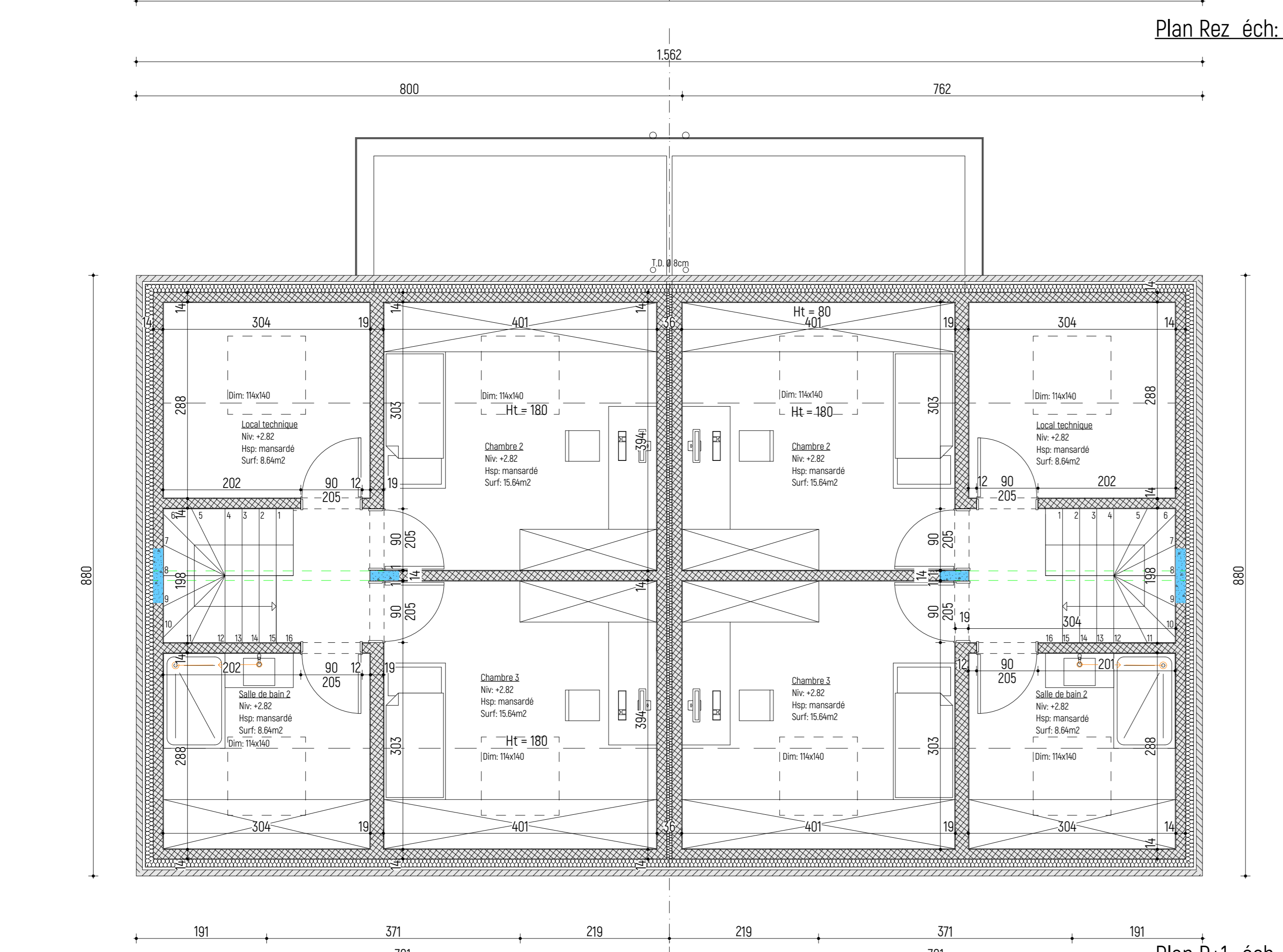

Plan R+1 éch: 1/50

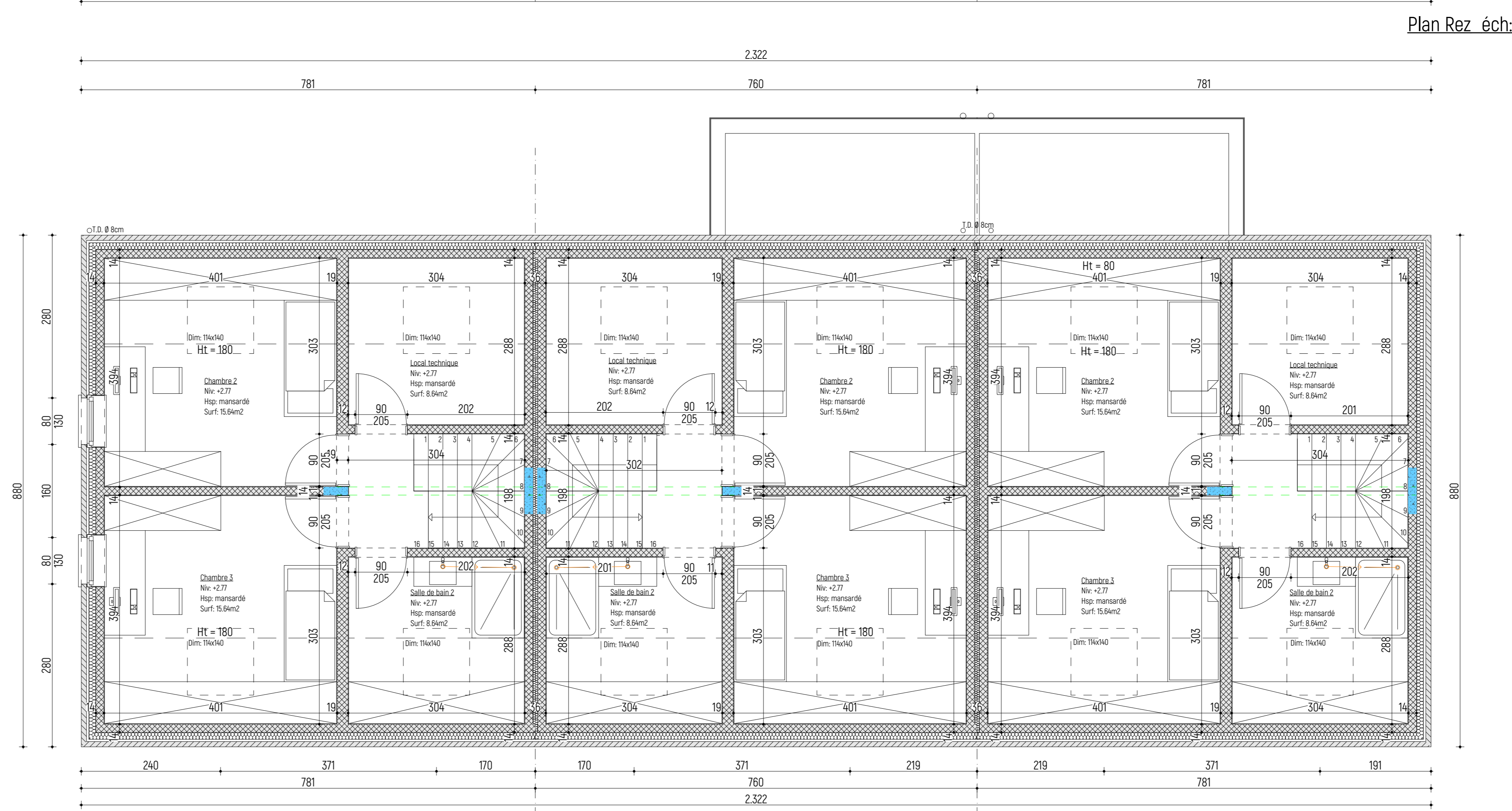

Plan R+1 éch: 1/50

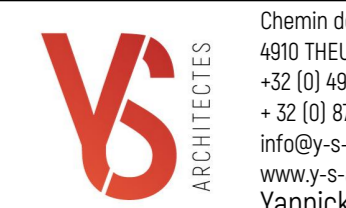
Province :	Liège
Commune :	THEUX
Objet :	Construction de sept habitations
	Chemin des Rigomay 4810 Theux Cadastre : 1HEUX 3 ^{ème} Division La Reid, Section B, n°37c
Rendeur :	SPRL Noblué Immobilière Espace Octave Tiquet 2 4800 - BISHOUX
	 Chemin des Marschoux, 5 4800 THEUX +32 (0) 478 / 878 802 +32 (0) 471 / 20 24 31 info@vs-architectes.be www.vs-architectes.be Yannick SAINTE Architecte sc sprl
Signature de l'architecte	Signature du rendeur
Titre document :	Permis d'urbanisme
Reference :	204/PR/01/90529
Contenu :	Rayon de 500m Rayon de 50m Plans
Echelle :	1/50ème
Indice et modifications :	
Date :	29/05/2019
Feuille n° :	1/2